

MODULARIO
F. rig. rend. 400

MINISTERO DELLE FINANZE
DIREZIONE GENERALE DEL CATASTO E DEI SS.TT.EE.

CATASTO EDILIZIO URBANO (RDL 13-4-1939, n. 652)

MOD AN (CFUT)
LIBRE
400

Planimetria di u.i.u. in Comune di **PONTEDERA** via **PIRELLA**

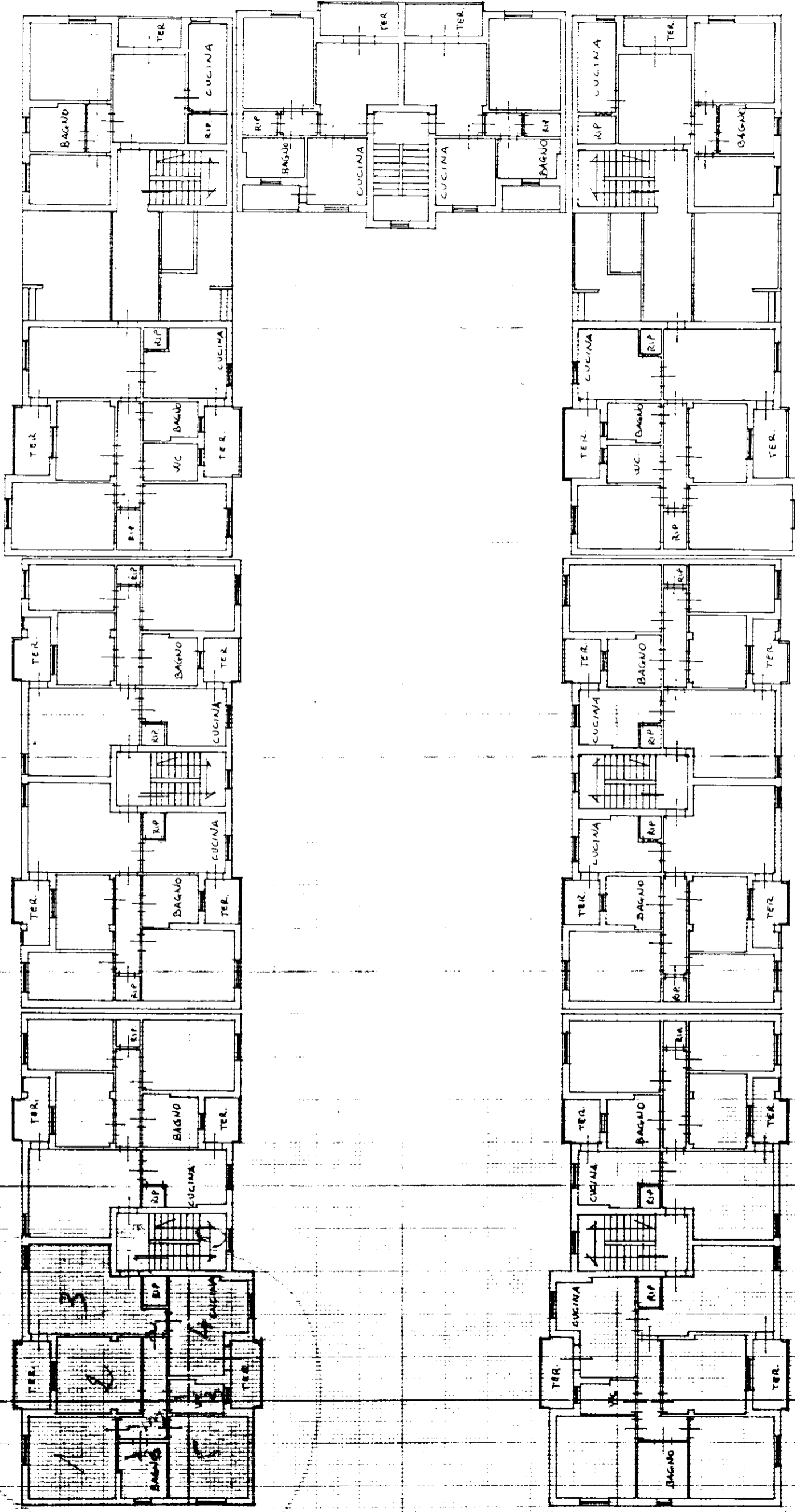

ORIENTAMENTO

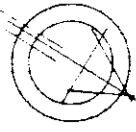

SCALA DI 1:200

RISERVATO ALL'UFFICIO

Compilata dal gest. Giam. Fiaschi
(Titolo, cognome e nome)
LEONCINI

de il A.T. PISA
della provincia di PISA n. 1100/97

data 18/10/97 Firma pontera

Dichiarazione di N.C.

Denuncia di variazione

Identificativi catastali
F. n. 44
sub 44